

募集

あいち アール・ブリュット 展

作品 & 舞台発表団体

2021. 募集期間

7.6 火 → 7.27 火

※ 作品募集は本チラシをご確認のうえ、ご応募ください。
舞台発表団体募集は、以下 URL 又は QR コードの応募要領等をご確認のうえ、WEB ページに必要事項を入力してご応募ください。
<http://aanc.jp/aichi-b-b>

「あいちアール・ブリュット障害者アーツ展」

◆ 作品展 9.16 木 → 9.20 月祝 名古屋市民ギャラリー矢田 第1～第7展示室

◆ 舞台発表 10.28 木 名古屋市昭和和文化小劇場

ART BRUT アール・ブリュットについて

アール・ブリュットとは、加工されていない生(き)の芸術、伝統や流行・教育などに左右されず自身の内側から湧きあがる衝動のままに表現した芸術を示す。障害のある人・子ども・素人芸術家らの作品を指すため1947年ごろから用いられている。

あなたの作品が
企業ノベルティになる!

アティックアート

(一社)アティックアートとの連携の取組で「あいちアール・ブリュット展」展示作品の中から原画を選定し、企業がノベルティグッズを作成します。

近藤 雅夫「熊が動いている」

- ◆ 今泉 岳大 (岡崎市美術博物館学芸員)
- ◆ 河合 健太郎 (愛知県立港特別支援学校教諭)
- ◆ 川崎 純夫 (障害者支援施設サンフレンド施設長・愛知県知的障害児者生活サポート協会理事長)
- ◆ 神田 每実 (愛知県立芸術大学美術学部美術科彫刻専攻教授)
- ◆ 佐藤 文子 (愛知県立芸術大学美術学部デザイン工学科陶磁専攻准教授)
- ◆ 鈴木 敏春 (美術批評/NPO愛知アートコレクティブ代表理事)
- ◆ 冨永 奇昂 (現代書道家)
- ◆ 立花 高志 (愛知県福祉局福祉部障害福祉課長)

主催 愛知県 共催 名古屋市文化振興事業団【市民ギャラリー矢田 昭和和文化小劇場】

後援 中日新聞社、中日新聞社会事業団 協力 社会福祉法人愛知県社会福祉協議会、一般社団法人愛知県身体障害者福祉団体連合会、愛知県肢体不自由児・者父母の会連合会、愛知県知的障害者育成会、一般社団法人愛知県知的障害者福祉協会、一般社団法人愛知県知的障害児者生活サポート協会、特定非営利活動法人愛知県精神障害者家族会連合会、一般社団法人愛知県精神科病院協会、特定非営利活動法人愛知県自閉症協会・つぼみの会、認定特定非営利活動法人ポパイ、社会福祉法人あいち清光会障害者支援施設サンフレンド、一般社団法人アティックアート、愛知県信用保証協会、一般社団法人愛知県測量設計業協会、岡崎信用金庫、小原建設株式会社、角文株式会社、かりや愛知中央生活協同組合、木村建設株式会社、株式会社近藤組、神野建設株式会社、株式会社須藤事務所、関興業株式会社、太啓建設株式会社、トヨタホーム株式会社、豊橋建設工業株式会社、中日本ハイウェイ・メンテナンス名古屋株式会社、日本空調システム株式会社、ネットトヨタ愛知株式会社、ネットトヨタ中部株式会社、株式会社花田工務店、碧海信用金庫、株式会社まつおか、ヤハギ道路株式会社



【舞台発表団体
募集QRコード】

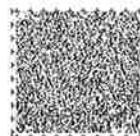

作品展への応募について

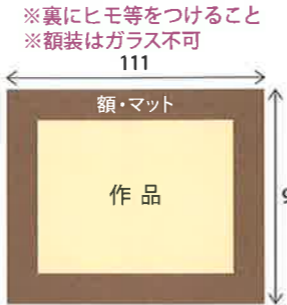
- 応募資格** 愛知県内に在住、在学または在勤で障害のある方（障害種別は問いません）
- 出品料** 無料 **募集作品数** 800点程度
- 部門** 自由部門 / テーマ部門：「私の大切な人、大切なこと」
 *あなたの大切な人、好きな人、心の中のヒーロー・ヒロインは誰ですか？
 また、あなたが大切にしているこだわりや好きなことは何ですか？
 皆さんの「大切」を様々な表現に表し、会場から発信します。
- 制作の別** 個人作品 / 共同作品（複数人または、支援者等と共同して制作した作品）
- 作品の種類** 絵画、書道、写真、彫刻、陶芸、オブジェ、織物刺繍
 （一人につき、全ての種類で何れか1点のみ応募できます。）
- 条件・規格**
- 平面作品**
 - 額装して111cm×92.7cm以内とすること。
 - 必ず額装（額縁・表装・パネル・ボードなどに固定）すること。
 - フックにかけられるよう、ヒモ等を必ずつけること。
 - 額装におけるガラスの使用は不可（アクリル板が無にしてください）。
 - 立体作品**
 - 縦×横×高さ 各100cm以内で、1人で運べる重さのもの。
 - 素材は自由。ただし、腐るものや危険性の高いものは不可。
- ※裏にヒモをつけること
 ※額装はガラス不可
- 
- ※これを満たさない場合は展示できませんので、お持ち帰りいただきます。 ※額装等の詳細はあいちアール・ブリュットPortal Siteに掲載していますので、必ずご確認ください。
- 審査** 審査により選定された優秀作品30点は、2022年2月の「あいちアール・ブリュット・サテライト展」及び2022年3月の「あいちアール・ブリュット優秀作品特別展」で展示します。
- 留意事項**
- 過去に同様の展覧会で受賞した作品や、過去のあいちアール・ブリュット展応募作品の応募はできません。
 - 過去、「あいちアール・ブリュット優秀作品特別展」に2回入選された方は応募できません。ただし、ご希望により特別（招待）展示させていただく予定です。
 - 作品は作者のオリジナル作品であること。
 - 既存の著作物の著作権を侵害するおそれのない作品であること。
 - 当日、額やヒモ等の展示用備品はありません。あらかじめご準備の上、お持ちください。
 - 応募作品の著作権は本人に帰属します。ただし、作品の複写写真の著作権は、広報・作品集・報告書等制作の際、主催者が自由に使用できるものとします。
 - *ただし、「あなたの作品が企業ノベルティになる！」の選定作品については、以下の確認事項に記載の取扱いとなります。
- 個人情報の使用について** 応募のためにご提出いただいた申込書から得た個人情報は、あいちアール・ブリュット展に関するご連絡や愛知県の事業等のご案内、本件以外の目的には使用致しません。

出品申込方法

- 出品申込方法** 裏面の「申込書」に必要事項を記入の上、あいちアール・ブリュット展事務局へお申込下さい（メール、FAX、郵送）。申込期間：2021年7月6日（火）～7月27日（火）必着
 * 但し、展示スペースに限りがあるため、申込後、出品をお断りすることがあります。ご了承ください。
 * 「申込書」は「あいちアール・ブリュットPortal Site」(http://www.aichi-artbrut.jp)からもダウンロードできます。
- 作品の受け渡し** 密集を回避するため、搬入は2日間、返却は半日とし、例年より期間を長くしております。必ず該当の日時をご確認のうえ、ご来場ください。
作品搬入 [名古屋市の方] 2021年9月13日（月）14時～17時
 [名古屋市の外の方] 2021年9月14日（火）10時～14時
- 作品の裏面右上に「作品裏面貼付票」（申込書の右下部分を切り取って使用してください）を貼って、直接お持ち下さい。郵送での搬入はできません。
 - 密集を避けるため、名古屋市内・市外で搬入日時を分けています。必ず該当の日時をご確認のうえ、ご来場ください。また、搬入時は手指消毒、マスクの着用にご協力ください。
- 作品返却** 2021年9月20日（月・祝）13時～18時
 （9月20日（月・祝）の展示は、10時～12時です。（9月16日（木）～19日（日）は10時～18時）
- 直接引取をお願いします。主催者からの郵送による返却は行いません。
 - 優秀作品に入選された作品については、2022年3月の「あいちアール・ブリュット優秀作品特別展」後の返却となりますので、ご了承ください。
 - また、「あなたの作品が企業ノベルティになる！」に選定された作品は、（一社）アティックアートが買い取りますので 返却いたしません。
- 搬入・搬出（作品の受け渡し）場所** 〒461-0047 名古屋市東区大幸南1-1-10 カルポート東
名古屋市民ギャラリー 矢田 3階 第2展示室
 駐車場（98台）は、1日1回 300円
 他施設と共用のため、混み合う場合がありますので、ご了承ください。
- 申込書送付先・お問い合わせ** あいちアール・ブリュット展事務局（障害者支援施設サンフレンド内）
 TEL：0568-47-1181（平日10時～17時のみ）
 FAX：0568-47-1182
 E-mail：artbrut@f-art-box.com
 〒485-0801 小牧市大字大山字岩次208-3
- 
- あいちアール・ブリュットPortal Site**
<http://www.aichi-artbrut.jp>
 facebook powerofart16
 twitter @aichi PowerOfArt

（一社）アティックアート連携事業

あなたの作品が企業ノベルティになる！



◆ **同時募集** あいちアール・ブリュット展の展示作品から選ばれた作品を、（一社）アティックアートが買い取り、作品をデザインして、企業のノベルティグッズを制作します

- （一般社団法人）アティックアートとは...** 障がいのある人の作品を原画とするノベルティグッズ制作のコーディネートを行うことで、その才能に光をあて、障がいがありながらも自立を目指すアーティストを応援しています。
- 参加企業等** 一般社団法人アティックアート、愛知県信用保証協会、一般社団法人愛知県測量設計業協会、岡崎信用金庫、小原建設株式会社、角文株式会社、かりや愛知中央生活協同組合、木村建設株式会社、株式会社近藤組、神野建設株式会社、株式会社須藤事務所、関興業株式会社、太啓建設株式会社、トヨタホーム株式会社、豊橋建設工業株式会社、中日本ハイウェイ・メンテナンス名古屋株式会社、日本空調システム株式会社、ネットトヨタ愛知株式会社、ネットトヨタ中部株式会社、株式会社花田工務店、碧海信用金庫、株式会社まつおか、ヤハギ道路株式会社



- <確認事項>**
- 作品・ノベルティグッズについて** 「あなたの作品が企業ノベルティになる！」への参加には、下記をご了承いただくことが必要です。なお、出展者の希望により、出展作品をノベルティグッズの選定対象としないことができます。
- 作品は、オリジナルなものに限り、既存キャラクターの模倣や第三者の権利を侵害するもの、他のコンテストに応募しているものは認められません。
 - 作品は原画であり、写しでないこと。また、パソコン等で作成し、原本が電子データの作品は認められません。
 - 選定された作品は、（一社）アティックアートが買い取ります（10,000円～50,000円程度で、（一社）アティックアート及び企業が決定します）。
 - ノベルティグッズは、参加企業の企業活動、県の広報等で使用します。また、贈呈式において、記念品として作者に贈呈されます。
- 著作権等の取り扱いについて** ノベルティグッズは企業イメージをつくるものであり、作品とノベルティグッズを第三者による不当な使用から保護するため、作者（保護者等）は（一社）アティックアートと、著作権等に関する契約を締結します。この契約により、作品と著作権を（一社）アティックアートに譲渡します。利用契約期間は、原則1年とし、制作物の特性により2年とする場合があります。延長する場合は、同期間での契約更新となります。作品とノベルティグッズの著作権は、（一社）アティックアートに属します。取り扱いにご注意ください。契約後は、いかなる理由があっても作品と著作権の返還の申し出には応じられません。
- 公表・連絡等について** 採用された場合は、作者氏名（ペンネーム不可）、所属名が公表されます（グッズへの記載、メディアへの発表等）。ノベルティグッズ制作に関する諸連絡・調整は愛知県が行います。個別に企業と連絡・調整を行うことはご遠慮ください。

申込書



送付先：あいちアール・ブリュット展 事務局(障害者支援施設サンフレンド内)
 FAX：0568-47-1182
 メール：artbrut@f-art-box.com

*太枠内の情報はキャプションに掲載します

受付番号

*事務局にて記載させていただきます

| | | | | | |
|---------------------------|---|--|------------|---|--|
| ふりがな 作者氏名 | <input type="checkbox"/> ペンネームの場合は、✓をしてください。 | | 生(西)年 | 年 | <input type="checkbox"/> 掲載を希望しない場合は、✓をしてください。 |
| 所属施設・ 学校名等 | *施設・学校・事業所名など、なしの場合は「なし」と記入 <input type="checkbox"/> 掲載を希望しない場合は、✓をしてください。 | | | | |
| ふりがな 作品名 | | | | | |
| 作品の種類 | いずれかに○をつけてください 絵画・書道・写真・彫刻・オブジェ(陶芸含む)・織物刺繍・その他() | | | | |
| 応募部門 | どちらかに○をつけてください。記入のない場合は自由部門とします。 自由部門 / テーマ部門「私の大切な人、大切なこと」 | | 作品の別 | どちらかに○をつけてください。記入のない場合は個人作品とします。 個人作品 / 共同作品 | |
| 作品について の説明 (50字程度) | (作品に込めた想いや制作の背景など)*必須ではありません | | | | |
| 作品 サイズ | (額 装 込) | タテ cm × | ヨコ cm × | 高さ cm | ・平面作品：額装して111cm×92.7cm以内 ・立体作品：各辺100cm以内で1人で運べる重さのもの ※必ず中面の「条件・規格」を確認し、□に✓を入れてください。 「条件・規格」を満たさない場合は展示できません。 □条件・規格を確認済み |
| 参考 事項 | 障害の 種別 | *必須ではありません 身体障害・知的障害・精神障害・発達障害・難病・その他() | | | |
| ノベルティ グッズについて | 必ず、いずれかに ○をつけてください。 | *記入のない場合は「希望しない」とします () (原画に採用された場合)下記を了解します。 ・著作物(作品)と著作権は、(一社)アティックアートが買い取ります。 ・作品とノベルティグッズの著作権は、(一社)アティックアートに属します。取り扱いにご注意ください。 ・作者氏名(ペンネーム不可)、所属が公表されます(グッズに記載、メディア発表等)。 ・その他、中面に記載の<確認事項>を順守してください。 | | | |
| 中面の <確認事項> をご確認ください | | ()ノベルティグッズ選定対象となることを希望しません。 | | | |

連絡先

| | | |
|---------------|---|------------------|
| ふりがな 連絡先氏名 | 作者との 関係 | 本人・父・母・職員・その他() |
| 所属 | FAX | |
| 電話① | メール | |
| 電話② (土日祝) | 会期中に、入選等の連絡をする場合があります。土日祝に連絡可能な連絡先を記載して下さい。 | |
| 連絡先 住所 | 〒 | |

作品裏面貼付票

*事務局にて記載させていただきます

| | |
|------|--|
| 受付番号 | |
| 作者氏名 | <input type="checkbox"/> ペンネームの場合は、 ✓をしてください。 |
| 作品名 | |
| 種類 | 絵画・書道・写真・オブジェ・刺繍・その他 |

切り取り線

*貼り付け場所が分からない作品は搬入の際にご相談ください

